AYLIK ETKİNLİK VE PAYLAŞIM DERGİSİ

TEMMUZ 2022
SAYI-4

81 TUNCELİ ÇALIKUŞU

TUNCELİ MİLLİ EĞİTİM MÜDÜRLÜĞÜ

81 Çalıkuşu Tunceli Aylık Etkinlik ve Paylaşım Dergisi

T.C.
TUNCELİ VALİLİĞİ
İl Milli Eğitim Müdürlüğü
Yayın Organıdır
Temmuz 2022

Tunceli İl Milli Eğitim Müdürlüğü
Adına İmtiyaz Sahibi
Gürsel Ekmekci

Yayın Koordinatörü
Mehmet Ateş

Editör
Buket Karadağ
Olcay Ekinci

Dergi Tasarımı
Bilal Güçer
Burhan Satun

E-Derginin tüm hakları
Tunceli İl Milli Eğitim Müdürlüğüne aittir.
Kurumumuzun yazılı izni olmadan alıntı yapılamaz.

İÇERİK

Avrupa Mesleki Beceriler Haftası	5
Temel Eğitimde 10.000 Okul Projesi	6
Tunceli Bilimle Şenlendi	7
Hayat Boyu Öğrenme Haftası Kutlandı	8
İki Okulumuza İki Yeni Kütüphane Kazandırıldı	9-10
O Ses Benim Tunceli	11-12
Özel Öğrencilerimizden Yıl Sonu Sergisi	13
Öğrencilerimiz Türkiye Şampiyonu Oldu	14
Okul/Kurum Müdürlerimiz Munzur Nehri'nde Rafting Etkinliğine Katıldı	15-16
İzin Almanın Önemi	17
Emek Olmadan Yemek Olmaz	18
Fare Adam	19
İroni	20

Kendinizi var etme yolculuğunuza bu yaz yeni bir tuğla daha koyun

Değerli 81 Çalıkuşu Tunceli Okurlarımız, bir eğitim-öğretim yılını daha geride bıraktık.

Sevgili Öğrenciler,
Geleceğinizi şekillendirmek için çıktığınız eğitim-öğretim serüveninizin bugün bir yılını daha tamamlamış bulunmaktasınız. Biten bir eğitim-öğretim yılının ardından yaz tatiline giriyorsunuz. Hayattaki başarının sadece karnenizdeki akademik başarı notlarından geçmediğini bir kez daha hatırlatmak istiyorum. Tatil süresi içerisinde sizi siz yapacak, yaşamdan tat almanızı sağlayacak yeni şeyler öğrenmenizi ve yaşamanızı temenni ediyorum. Kendinizi var etme yolculuğunuza bu yaz yeni bir tuğla daha koyun çocuklarım. Hepinize iyi tatiller diliyor, gözlerinizden öpüyorum.

Kıymetli Veliler,
Karnesi nasıl olursa olsun, çocuklarımızın sevinçlerini ve hüzünlerini yaşayacağı en güvenli yer sizin şefkatli kollarınız, sevgi dolu kucağınızdır. Çocuklarımızı bundan mahrum bırakmayalım.

Değerli Meslektaşlarım,
Bir eğitim-öğretim yılını daha ardımızda bırakırken, en büyük sorumluluk yine sizlerin omuzlarınızdaydı. Tunceli eğitiminin çıtasını yükseltmeye çalıştığımız görevlerimizde bizlere yine aynı fedakârlık ve bilgelikle eşlik ettiniz. Hepinize yürekten teşekkür ediyor, iyi tatiller diliyorum. Biz Munzur kadar güçlü bir aileyiz.

Gürsel Ekmekci
İl Milli Eğitim Müdürü

AVRUPA MESLEKİ BECERİLER HAFTASI

Mesleki eğitimin sunduğu birçok faydayı sergilemek amacıyla 19-22 Mayıs 2022 tarihleri arasında Tunceli Müzesinde "Avrupa Mesleki Beceriler Haftası" düzenlendi. Bu kapsamda hazırlanan serginin açılışı Vali Yardımcımız Sayın Osman Şahin tarafından yapıldı. Bu kapsamda okullarımız tarafından Tunceli Müzesinde stantlar açıldı, öğretmen ve öğrencilerimize yönelik Erasmus Fırsatları Bilgilendirme Semineri düzenlendi.

TEMEL EĞİTİMDE 10.000 OKUL PROJESİ

Bakanlığımız tarafından okullar arası başarı ve imkân farklılıklarını azaltmak ve eğitimde fırsat eşitliğini güçlendirmek amacıyla hayata geçirilen "Temel Eğitimde 10.000 Okul Projesi" kapsamında okullarımızda çeşitli etkinlikler düzenlendi.

"Temel Eğitimde 10 Bin Okul Projesi" kapsamında Hoca Ahmet Yesevi ve Şehit Nurgül Bayram Aladağ İlkokulları öğrencileri ile Spor Lisesi öğretmenleri "Bocce, Dart ve Okçuluk" etkinlikleri gerçekleştirdiler. Yine bu kapsamda Şehit Nurgül Bayram Aladağ İlkokulu öğrencileri, Atatürk Mesleki ve Teknik Anadolu Lisesi Yiyecek, İçecek Bölümü öğretmen ve öğrencileri eşliğinde yöresel yemek tanıtımı yaptılar.

TUNCELİ BİLİMLE ŞENLENDİ

Tunceli İl Milli Eğitim Müdürlüğü'nün düzenlediği, bu yıl ikincisi gerçekleştirilen ve 10-13 Mayıs tarihlerini kapsayan "Bilim Şenlikleri" bugün il geneli bütün ilkokullarda yapıldı.

Öğrencilerin günlük hayatta ellerinin altında olan ürünlerin nasıl üretildiği, hangi aşamalardan geçtiği hakkında bilgi sahibi olmalarının, farklı bakış açıları kazanıp bilime yönelik olumlu tutum geliştirmelerinin hedeflendiği Bilim Şenlikleriyle çocukların ilgisi bilim ve sanata yönlendirilmektedir. Bugün eş zamanlı olarak Tunceli genelindeki bütün ilkokullarda gerçekleştirilen Bilim Şenliklerine; Tunceli Valisi Sayın Mehmet Ali Özkan ve İl Milli Eğitim Müdürü Sayın Gürsel Ekmekci, Vali Mehmet Ali Türker İlkokulu ve Elif Güntaş İlkokulu'nda katılarak öğrencilerin atölyelerde bir şeyler üretme ve başarma duygularını yaşamalarına ortak oldular.

HAYAT BOYU ÖĞRENME HAFTASI KUTLANDI

Hayat boyu öğrenme kültürünün geliştirilmesi, tanıtılması ve yaygınlaştırılması amacıyla bu yıl ikinci kez kutlanan Hayat Boyu Öğrenme Haftası, Valimiz Sayın Mehmet Ali Özkan'ın katıldığı açılış töreniyle başladı.

Hayat Boyu Öğrenme Haftası kutlama etkinlikleri kapsamında Valimiz Sayın Mehmet Ali Özkan, İl Müdürümüz Gürsel Ekmekci, kurum/okul müdürlerimiz ve vatandaşlarımızın katılımı ile Belediye Meydanı'nda sergi açılışı gerçekleştirildi. İlimiz Halk Eğitimi Merkezleri tarafından hazırlanan sergide yıl boyunca açılan kurslarda yapılan ürünler sergilendi.

Hayat Boyu Öğrenme Haftası kapsamında yapılan etkinliklerin 2. gününde müzik dinletisi gerçekleştirildi. Müzik yeteneklerini geliştirmek ve kaliteli zaman geçirmek için yıl boyu açılan müzik kurslarına katılan kursiyerler dinleyicilere müzik şöleni sundular. Hayat Boyu Öğrenme Haftası kapsamında son etkinlik olarak resim sergisi düzenlendi. Resim yeteneklerini geliştirmek ve kaliteli zaman geçirmek için yıl boyu açılan müzik kurslarına katılan kursiyerlerin yapmış oldukları resimler, Merkez Halk Eğitimi Merkezi bahçesinde sergilendi.

İKİ OKULUMUZA İKİ YENİ KÜTÜPHANE KAZANDIRILDI

Hayırsever Şahin Ailesi tarafından Tunceli Anadolu Lisemizde kütüphane açıldı. Zengin kitap içeriği ile öğrencilerimizin kullanımına sunulan Melek Şahin Kütüphanesinin açılışına Valimiz Sn. Mehmet Ali Özkan, Vali Yardımcımız Sn. Osman Şahin, İl Müdürümüz Sn. Gürsel Ekmekci, şube/okul müdürleri, öğretmen ve öğrencilerimiz katıldı.

"KÜTÜPHANESİZ OKUL KALMAYACAK"

Köy Öğretmenleri ile Haberleşme ve Yardımlaşma Derneği'nin katkılarıyla Sarı Saltuk İlkokulunda Güner Yüzak Kütüphanesi açıldı. Açılışa İl Müdürümüz Gürsel Ekmekci, dernek üyeleri, öğretmen ve öğrencilerimiz katıldı. Dernek üyelerinin ilimize teşriflerinden son derece memnun olduğunu belirterek konuşmasına başlayan İl Müdürümüz Gürsel Ekmekci konuşmasında şunları söyledi: "Köy Öğretmenleri ile Haberleşme ve Yardımlaşma Derneği'nin siz değerli üyelerine tüm içtenliğimle hoş geldiniz diyorum. Ülkemizin en çok okuyan şehirlerinden biri olan Tunceli'de açmış olduğunuz kütüphane için şahsım ve Tunceli Eğitim Ailesi adına teşekkürlerimi sunuyorum. Göndermiş olduğunuz kitaplar ile çocuklarımızın gerek eğitim-öğretim hayatlarına gerekse kişisel gelişimlerine büyük katkı sunduğunuzu belirtmek isterim. Bakanımız Sayın Mahmut Özer'in göreve gelmesiyle başlatmış olduğu 'Kütüphanesiz Okul Kalmayacak' projesi ile tüm illerde olduğu gibi ilimizde de okul kütüphanelerindeki kitap sayılarını artırmayı hedefliyoruz. Bu bağlamda da sunmuş olduğunuz katkı çok kıymetli. Okumaya çok önem veren Tunceli'ye vermiş olduğunuz kütüphane desteği nedeniyle bir kez daha teşekkür ediyor, kütüphanemizin öğrenci ve öğretmenlerimize hayırlı olmasını diliyorum."

O SES BENİM TUNCELİ

Müdürlüğümüz tarafından müzikte yetenekli öğrencilerimizin desteklenmesi ve salgın sonrası tüm eğitim ailemize moral olması amacıyla lise öğrencileri arasında düzenlemiş olduğumuz "O Ses Benim Tunceli" ses yarışmasının finali İl Kültür Müdürlüğünde düzenlenen programla gerçekleştirildi.

Yarışmaya Valimiz Mehmet Ali Özkan, il protokolü, İl Müdürümüz Gürsel Ekmekci, Şube/Okul müdürleri, öğretmen, öğrenci ve velilerimiz katıldı. Yarışmanın jüri üyeliğini Munzur Üniversitesi Güzel Sanatlar Fak. Araştırma Görevlisi Hüseyin Kara, Şube Müdürü Mehmet Ateş ve BİLSEM Müzik Öğretmeni Fulda Özdemir yaptılar. Orkestrada ise Müzik Öğretmenlerimiz Erhan Ekici, Murat Güler, Burhan Satun, Mehmet Kaya ve Cem Mesut Mercan görev aldı.

Final yarışması öncesi müzik öğretmenlerimiz ile çalışan Tunceli Anadolu Lisesinden Zeynep Havin Bozdağ, Ali Umut Gül ve Ayşe Gül Porsnuk, Pülümür Gazi Anadolu Lisesinden Dilara Yeşilkaya, Dersim Anadolu Lisesinden Mehmet Barış Yüksel ve Berçem Gezici, Tunceli Güzel Sanatlar Lisesinden İklim Akkuş, Hozat Zübeyde Hanım Anadolu Lisesinden Berfin Karadaş ve Düzgün Çelik, İbni Sina Mesleki ve Teknik Anadolu Lisesinden Sıla Eren sahne aldılar.

"O Ses Benim Tunceli" ses yarışmasının sonucunda Tunceli Anadolu Lisesinden Ali Umut Gül birinci, aynı okuldan Zeynep Havin Bozdağ ikinci ve İbni Sina Mesleki ve Teknik Anadolu Lisesinden Sıla Eren ise üçüncü oldu.

Öğrencilerimize ödüllerini veren Valimiz Mehmet Ali Özkan şunları söyledi: "Öncelikle yarışmaya katılan tüm genç arkadaşlarımı böylesi kalabalık bir seyirci önünde sahneye çıkma cesareti gösterdikleri için kutluyorum. Önemli olanın dereceye girmekten çok bu sahneye çıkıp şarkılarını, türkülerini söylemek olduğunu bir kez daha söylemek istiyorum. Hepimize müzik dolu güzel bir akşam yaşattıkları için hepsine ayrı ayrı teşekkür ediyorum. Dereceye giren ve giremeyen yarışmacılarımızı tebrik ediyor, başarılarının devamını diliyorum."

ÖZEL ÖĞRENCİLERİMİZDEN YIL SONU SERGİSİ

Tunceli Özel Eğitim Meslek Okulunun Sene Sonu "Ben de Varım" Sergisi, İl Müdürümüz Sn. Gürsel Ekmekci, şube/okul müdürlerimiz, öğretmen, öğrenci ve velilerimizin katılımı ile gerçekleştirildi. Sergide, özel çocuklarımızın yıl boyunca yeteneklerini ortaya çıkararak yapmış oldukları ürünler ve müzik alanında göstermiş oldukları olağanüstü performansları sergilendi. Özel çocuklarımıza göstermiş oldukları başarı ve yeteneklerine göre ödüller verildi.

ÖĞRENCİLERİMİZ TÜRKİYE ŞAMPİYONU OLDU

10-12 Haziran tarihlerinde Rize Ardeşen'de yapılan Okul Sporları Rafting Gençler Türkiye Finalleri'ne ilimizi temsilen katılan Hürriyet Ortaokulu öğrencileri, Türkiye birincisi olarak önemli bir başarıya imza attı.

2021-2022 Öğretim Yılı Okul Sporları Yıldız Erkekler Rafting Türkiye Birincisi olan Hürriyet Ortaokulu öğrencileri, antrenörleri ve okul müdürü ile birlikte İl Milli Eğitim Müdürümüz Gürsel Ekmekci'yi ziyaret etti.

Ziyarette İl Müdürümüz Gürsel Ekmekci, "Sevgili gençler, kısa sürede bu yarışmaya hazırlandınız ve zoru başardınız. Türkiye şampiyonu oldunuz. Bu memleketin gururusunuz. Sizleri, antrenörlerinizi, öğretmen ve ailelerinizi tebrik ediyorum" dedi.
Ekmekci, öğrencilerle hatıra fotoğrafı da çektirdi.

OKUL/KURUM MÜDÜRLERİMİZ MUNZUR NEHRİ'NDE RAFTİNG ETKİNLİĞİNE KATILDI

Bakanlığımız Öğretmen Yetiştirme ve Geliştirme Genel Müdürlüğü tarafından Öğretmenlik Meslek Kanunu ve Bakanlık politikaları doğrultusunda öne çıkan; öğretmenin güçlendirilmesi, başarı farklarının azaltılması ve yetenek yönetimi alanlarında uygulama stratejilerinin geliştirilmesi amacıyla Eğitim Yönetici Geliştirme Programı (YÖGEP) hayata geçirilmiştir. Bakanlığımız tarafından uygulamaya konulan YÖGEP ile yöneticilerin; genel kültür, yönetim becerileri ve okul/kurum yönetiminde öne çıkan görev alanlarına ilişkin bilgi ve becerilerinin artırılması hedeflenmektedir.

Bu program kapsamında yöneticilerimize toplam 120 saat eğitim verilmektedir. İl Müdürlüğümüz tarafından yapılan planlamalar doğrultusunda hazırlanan YÖGEP seminer programı devam etmektedir. Tunceli'de görev yapan okul/kurum müdürlerine yönelik YÖGEP seminerleri, Merkez ve Pertek ilçelerinde gerçekleşmektedir. Şube müdürlerimiz tarafından okul/kurum yöneticilerimize, çeşitli konularda seminerler verilmektedir.

Müdürlüğümüz tarafından YÖGEP seminer programı kapsamında Merkez ilçemizde bir araya gelen okul/kurum yöneticilerimiz ve İl Müdürümüz Sayın Gürsel Ekmekci'nin de katılımıyla rafting etkinliği düzenlendi. Etkinlik öncesinde yöneticilerimizle sohbet eden İl Müdürümüz Gürsel Ekmekci şunları söyledi: '' Değerli yönetici arkadaşlarım, bir eğitim-öğretim yılını daha sorunsuz şekilde geride bıraktık. Okullarımız kapandı, öğrencilerimiz tatilde. Bizim çalışmalarımız ise devam ediyor. Bakanlığımız tarafından uygulanan YÖGEP seminer programının hem Merkez'de hem de Pertek'te amacına uygun devam etmesinden son derece memnunum. Seminerlere göstermiş olduğunuz ilgi ve itina için hepinize teşekkür ediyorum. İnanıyorum ki bu seminerlerden sonra programın amacına uygun olarak genel kültür, yönetim becerileri ve okul/kurum yönetiminde öne çıkan görev alanlarına ilişkin bilgi ve becerilerinizi artırmış olacaksınız. Yoğun iş tempomuz arasında moral ve motivasyonumuzu artırmak için düzenlemiş olduğumuz rafting etkinliğine katılımınız için de teşekkür ediyorum. Sadece okul ve kurum yöneticiliğinde değil, bu gibi etkinliklerde de bir araya gelmenin motivasyonumuz açısından önemli olduğunu bir kez daha belirtiyor, ilimizin bu olağanüstü doğası içerisinde yapacağımız rafting etkinliğinin hepiniz için keyifli geçmesini diliyorum".

İZİN ALMANIN ÖNEMİ

Denizin altında yaşayan Oni adında bir ahtapot vardı. Oni çok yalnızdı çünkü Oni'nin hiç arkadaşı yoktu. Bu yüzden canı çok sıkılıyordu. Bir gün Oni yalnızlığından kurtulmak için dışarıya arkadaş aramaya çıktı. Biraz ilerideki oyun alanına doğru yüzdü. Orada kaydıraktan kayan yunus Lilly, yunus Lola, köpek balığı Leo, balina Luz, fok balığı Lala ve ahtapot Oktobella vardı. Onların yanına gidip altı koluyla her birini yakaladı ve döndürmeye başladı. Hepsi çığlık atıyordu ama Oni neden çığlık attıklarını anlayamamıştı. Herhalde çok eğlendikleri için çığlık atıyorlardır diye düşündü çünkü babası onu döndürdüğünde Oni de sevinçten çığlık atıyordu. Bunun üzerine Oni daha hızlı döndürmeye başladı ama bazı arkadaşlarının ağladığını gördü ve durdu. Sonra hepsi bir ağızdan ''Bırak bizi!'' diye bağırdılar. Oni de onları aniden bıraktı ve hepsi ayağa kalkıp ağlayarak dışarı çıktılar. Oni de ''Arkadaş olduğumuzu sanıyordum!'' diye bağırdı. Oktobella da ''Yanlış biliyormuşsun!'' diyerek daha hızlı yüzdü ve oradan uzaklaştı. Oni de ağlayarak evine doğru yüzdü.

Oni mutsuz bir şeklide eve vardı. Annesine olanları anlattı. Annesi ''Onlara sizi döndürebilir miyim diye sorup onaylarını aldıktan sonra döndürseydin böyle olmazdı Oni.''dedi. Oni de ağlamaklı bir sesle ''Peki onlarla nasıl arkadaş olabilirim?'' dedi. Annesi de şöyle yanıtladı ''İlk önce onlardan özür dilemelisin, amacının onlara zarar vermek değil onları eğlendirerek arkadaş olmak olduğunu söylemelisin sonra da sizi döndürmemi ister misiniz diye sormalısın. İzin verirlerse döndür ve bir daha izin almadan bir şey yapma, tamam mı Oni?''. Oni, ''Tamam anne.'' diye mırıldandı ve yatağa gidip uyudu.

Ertesi sabah Oni tekrar oyun alanına gitti ve ''Çok özür dilerim. Sizden izin almadan sizi döndürmemeliydim , çok pişmanım.'' dedi. Oktobella da ''Keşke oradan kaçmayıp seninle konuşsaydık.''dedi ve sonra hepsi arkadaş oldular. Oni bir daha izinsiz bir şeyler yapmadı.

Alina Derin Öz
Munzur Ortaokulu

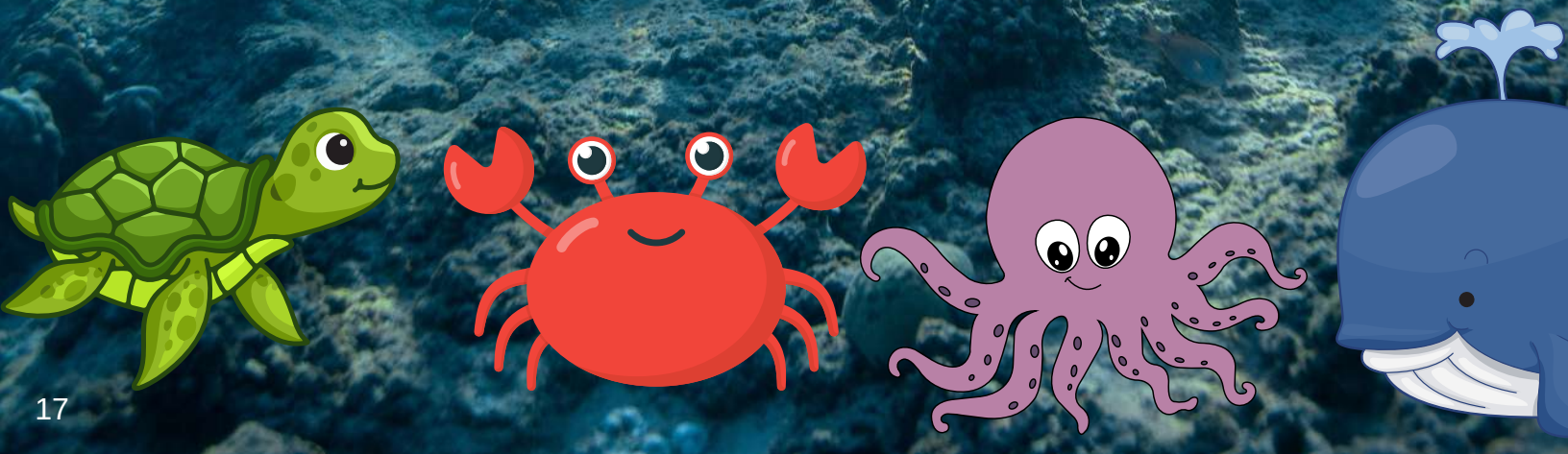

EMEK OLMADAN YEMEK OLMAZ

Minik Tavşan Orio uyanmıştı. Gökyüzüne baktı güneş neredeyse doğmuştu. Hemen annesi Orya'ya haber verdi. "Anne , anne uyan sabah oldu hadi kahvaltı yapalım." dedi miniktavşan Orio. Annesi Orio'nun o tatlı sesiyle uyandı. " Günaydın anne. " dedi. Orio. Annesi "Günaydın yavrum." diye karşılık verdi. "Kahvaltıda ne yiyeceğiz?" dedi Orio. Annesi "Taze havuç ve taze marul yiyeceğiz lakin evimizde hiçhavuç ve marul kalmadı istersen tarladan toplayabiliriz."dedi. Orio buna çok sevindi çünkü tarlada yiyecek toplarken çok eğleniyordu. Tarlaya gittiler o da ne? Orio arkadaşı sincap Latia'yı görmüştü. Buna gerçekten çok sevinmişti. Latia, Orio'nun en yakın arkadaşıydı. Orya ile Latia'nın annesi Toriko çok yakın komşuydular. Orio ile Latia oyuna dalmışlardı. Orya ile Toriko ise kahvaltıya yetecek kadar havuç ile marul toplamışlardı. Birden Tilki Kortat geldi. Herkes Kortat'tan çok korkardı. Evet Kortat, Orio ile Latia'nın yanına yaklaşmıştı. Bir ağacın arkasına gizlendi ve yanlışlıkla bir dal parçasına bastı ve "çıtırt" diye bir ses geldi. Orio ve Latia bu sesi işitmişti, ürperdiler ve hemen annelerine haber verdiler. Anneleri "Kuşlar çıkartmıştır." dedi. Rahatladılar ve oynamaya devam ettiler, bu yüzden anneleri oyunlarını bölmek istemedi. "Biz eve gidiyoruz, oyununuz bitince gelin." dediler. Evet Kortat ortaya çıkmıştı ve çocukların yanına gitmişti. Orio ile Latia korkmuştu. Kortat"Korkmanıza gerek yok." dedi. Çocuklara evlerinin yerini sordu. Orio ile Latia evlerinin yerini söylediler. Kortat içinden "Sandığımdan da kolay olacak." diye geçirdi. Orio ile Latia evlerine gittiler. Anneleri bahçeye masa koymuştu. Kahvaltı hazırlıyorlardı. Topladıkları havuçları ve marulları Orio ile Latia'ya emanet ettiler. Onlar oyuna dalmışlardı. Kortat gizlice gelerek havuçları ve marulları aldı. Orio ile Latia oyuna kendilerini çok kaptırmışladı. Kortat'ın yiyecekleri aldığını fark etmemişlerdi. Anneleri Orio ile Latia'ya sordular. "Yiyecekler nerede?" Orio ile Latia'nın gözleri fal taşı gibi açılmıştı.Tekrar "Havuçlar ve marullar nerede?" dediler. Orya ile Toriko tilkiyi farketmişler ve yakalamışlardı. Orya ile Toriko tilki Kortat'a çok kızmışlardı. Kortat özür dilemişti. Orya ile Toriko tilki Kortat'a acıyıp üzüldüklerinden "Emek olmadan yemek olmaz." dediler ve Kortat aç kalmasın diye ona da havuç ve marullardan verdiler. Tilki Kortat yaptığının yanlış olduğunu anladı ve "Teşekkür ederim." diyerek oradan uzaklaştı.

Müslim Akil Akbulut
Munzur Ortaokulu

FARE ADAM

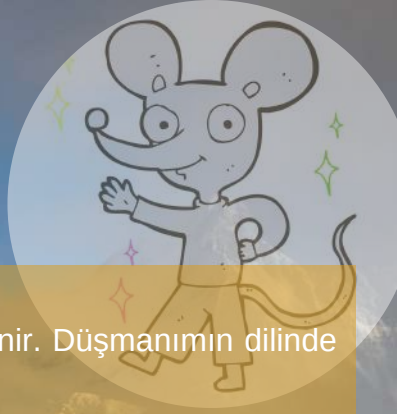

Omiyo yani merhaba. Benim dilimde yani Farece'de merhabaya omiyo denir. Düşmanımın dilinde yani Kedice'de ise miyavmi denir.

Bugünki olaya geçmeden önce kendimi sizlere tanıtmak istiyorum. Sevdiğim şeylerle başlayalım: Sevdiğim meyve çilek ve ananas, sevdiğim sebze havuç, sevdiğim oyuncağım peluş farem, sevdiğim ders Farece, en son olarak sevdiğim çok yakın arkadaşım Tavşan Adam. Sıra geldi sevmediğim şeylere: Sevmediğim yemek balık, sevmediğim ders bize zorla öğretilen Kedice. Göz rengim mor. Giydiğim marka Mousy. Günde ortalama on saat uyurum. Boyum 1.59. Kostüm rengim mor. Özetle kostümüm mor renk, prenses elbisesi gibi kabarık etekli, elimde yıldızlı değneğim, kafamda ise parıltılı tacım. Yedi adet fare mobilim var. Korkum bir daha peynir yiyememek. Korkumu ise peynir yiyerek yenebilirim. Her zaman korktuğum için yanımda en az üç bin beş yüz peynir taşırım. Özel gücüm kedi savurma, ışınlanma ve zihin okuyabilme. Uğurlu rakamım 4. Bir türlü yenemediğim –kendisi hiç vazgeçmiyor- Kedi Adam. Kedi Adam, tam bir baş belası. Sürekli bizim şehrimize gelip fare kaçırmaya çalışır, yasalara uymaz. Yasa dediğim şey ise biz yıllar önce kedilerle anlaşma yapmıştık, onun için kediler şehrimize gelemezler. Şimdi size bugün yaşanan olayı anlatayım:

Bugün yine on saatlik uykumdan uyanıp duşa girdim. Duşum bitince kahvaltıya oturdum. Kahvaltıda peynir, yulaf, havuç ve çilek yedim. Kahvaltıdan sonra kitap okumaya başladım. Uzun zamandır kitap okuyacak vakit bulamıyordum. En son hikâyede fare kapana kısılıyordu, ahh çok heyecanlı! Sayfanın yarısında okumayı bırakmak zorunda kalmıştım. Hepsi şu baş belası kedicik yüzünden. Cümleyi okumaya başlayınca gözüm cama çarptı. Oda ne? Beni çağırıyorlar, peynir desenli ışıklar bunlar! Aklıma gelen tek şey Kedi Adam oldu ve kesinlikle o idi. Işıklar uzaktan geliyordu. Her zaman ki gibi ışınlanma yeteneğimi unutup 7 fare mobilimde en şık olana atlayıp yola koyuldum. Işınlanma yeteneğimi hatırlayıp, arabayı durdurup, olay yerine ışınlandım. Gördüğüm manzarada Kedi Adam vardı. Ancak bu sefer kedicik fare kaçırmaya değil de farenin peynirini kaçırmaya gelmiş gibi görünüyor. Buna asla müsaade edemem –zaten müsaade etmemi de beklemeyin- ben peyniri çok seven bir fareyim. Kedi Adam'ın hemen önüne atladım. Kedi savunma gücümle kediciği iki metre geriye savurdum. Kedi Adam'ın yaptığı planı zihin okuma yeteneğimle okudum, muhafızlara Kedi Adam'ın aklındaki planı anlattım ve kediciği yakalattım.

Fareler olarak artık mutlu ve rahat bir yaşantı sürüyoruz. Umarız ki kediciğin başka bir türü çıkmaz…

Simay Buğlem Aras
Munzur Ortaokulu

İRONİ

Çürük muz atılır mı ,
Pazarda satılır mı ?
Menemenin içine ,
Baklava katılır mı !

Dörtten sonraki beştir ,
İki ikiye eşittir .
Bence bu dünyada ,
Kurbağalar kardeştir .

Kuzey Boran Altındağ
Munzur Ortaokulu

T.C.
Tunceli VALİLİĞİ
İl Milli Eğitim Müdürlüğü

BİZ MUNZUR KADAR GÜÇLÜ BİR AİLEYİZ

tuncelimem.meb.gov.tr @Tunceli_MEM tunceliilmilliegitim TunceliMEM